



EDITAL

CANDIDATURA À MEDIDA C.3.2.4 “RESTABELECIMENTO DO POTENCIAL SILVÍCOLA NA SEQUÊNCIA DE CATÁSTROFES NATURAIS, DE FENÓMENOS CLIMATÉRICOS ADVERSOS OU DE ACONTECIMENTOS CATASTRÓFICOS” Estabilização de emergência pós-incêndio

2026

Francisco Manuel Lopes, Presidente da Câmara Municipal de Lamego, com sede na Rua Padre Alfredo Pinto Teixeira 5100-150 Lamego.

O Município de Lamego torna público que apresentou uma candidatura ao PEPAC, Medida C.3.2.4 “Restabelecimento do potencial silvícola na sequência de catástrofes naturais, de fenómenos climatéricos adversos ou de acontecimentos catastróficos – Estabilização de emergência pós-incêndio”, a todos os detentores dos espaços onde incidem as operações de investimentos, que todas as intervenções se enquadram nas ações de estabilização de emergência pós-incêndios.

Pela razão de estabilizar com urgência as áreas percorridas pelos incêndios identificadas no anúncio de abertura de Período de Apresentação de Candidaturas - AG PEPACC/Aviso 03/C.3.2.4/2025, com o objetivo de estabilizar as áreas ardidas, de forma a que estas não sejam mais degradadas com as intempéries das alterações climáticas que vêm a afetar todo o país, tais como, o calor, as chuvas torrenciais e os ventos, evitando assim a erosão dos solos, a conservação da biodiversidade e a manutenção das linhas de água existentes, de acordo com a cartografia em anexo.

As intervenções a considerar nesta candidatura estão de acordo com as ações elegíveis no REE do ICNF - 20260105-REE-2025-032-ValeAbrigoso, nomeadamente:

- **LOCAL 1** - Recuperação de infraestruturas afetadas - Substituição de sinalização danificada de informação florestal (Unidades = 17 placas);
- **LOCAL 2** - Recuperação de infraestruturas afetadas - Recuperação e tratamento de rede viária florestal complementar (Comprimento = 19,62 km);
- **LOCAL 3** - Controlo da erosão, tratamento e proteção de encostas - Instalação de barreiras de resíduos florestais, troncos, mantas orgânicas e geotéx (Área = 120,87 ha);
- **LOCAL 4** - Prevenção da contaminação e assoreamento e recuperação de linhas de água - Regularização do regime hidrológico das linhas de água (Área = 6,07 h);



- **LOCAL 5** - Diminuição da perda da biodiversidade – Instalação de abrigos e comedouros para a fauna selvagem (Unidade = 25 comedouros);

A execução das intervenções está prevista decorrer durante o ano de 2026.

Mais se faz saber que os titulares dos prédios rústicos, abrangidos pelas operações, os seus representantes deverão dirigir-se ao município, para identificar e autorizar as intervenções nos seus terrenos.

Decorrido o prazo de 10 dias úteis, sem que exista qualquer alteração para as referidas intervenções, considera-se autorizada pelos proprietários abrangidos podendo ser realizados os respetivos trabalhos de execução.

A publicação do edital será efetuada conforme o n.º 3 do artigo 112.º do Novo Código de Procedimento Administrativo.

E, para constar, se mandou lavrar este e outros de igual teor, que vão ser afixados nos lugares de costume.

Paços do Concelho, 26 de fevereiro de 2026





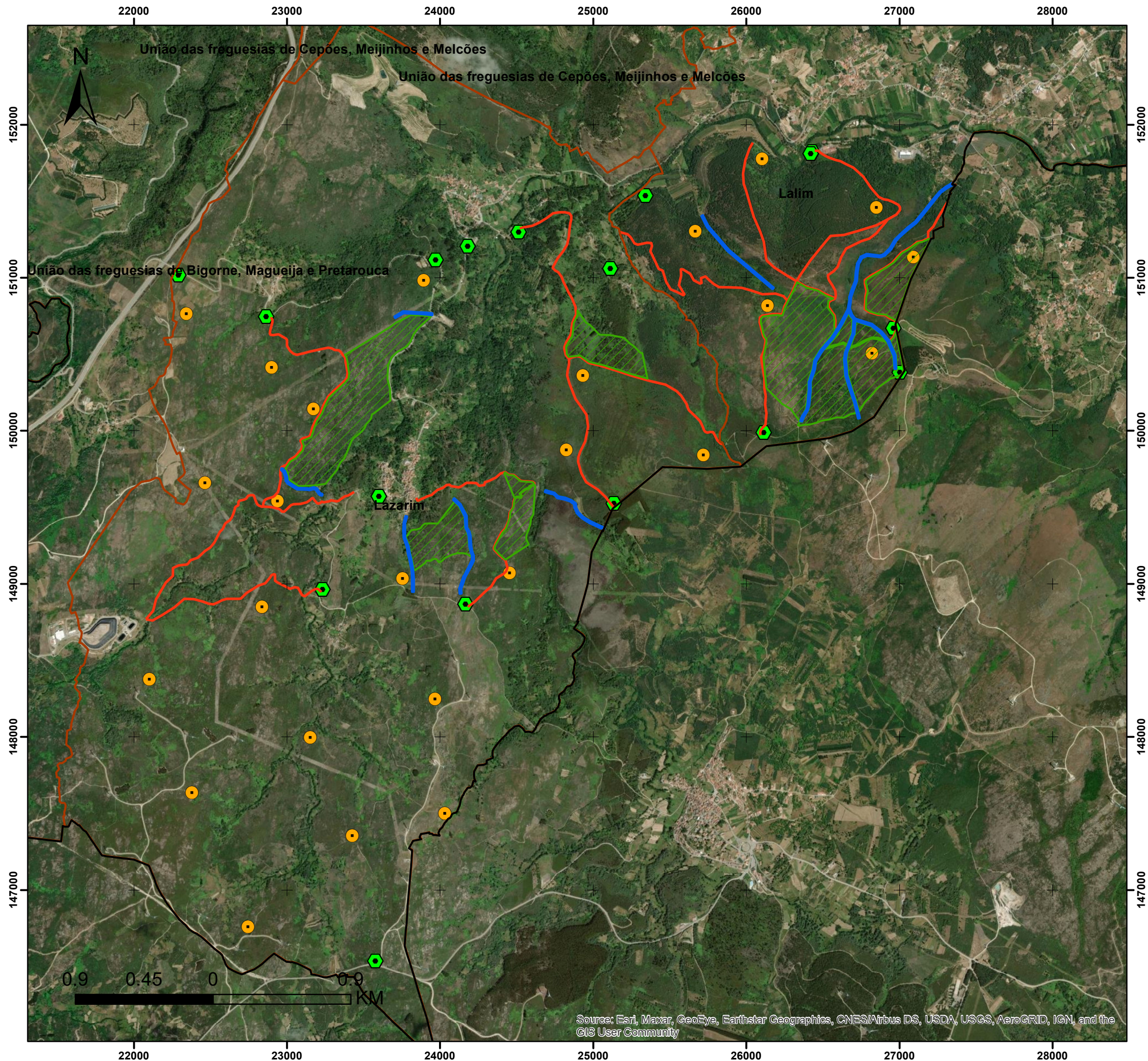

POR DELEGAÇÃO DE COMPETÊNCIAS
O VEREADOR DOS SERVIÇOS URBANOS E PROTEÇÃO CIVIL

António Patrício Ribeiro Esteves

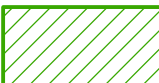

PLANTA DE LOCALIZAÇÃO
DA ÁREA DE INTERVENÇÃO
PARA ESTABILIZAÇÃO DE
EMERGÊNCIA PÓS-INCÊNDIO
NO CONCELHO DE LAMEGO

LIMITES
ADMINISTRATIVOS

-  Concelho de Lamego
-  Limite de Freguesias
-  Instalação de Barreiras
-  Regularização Linhas de Água
-  Regularização da RVF
-  Sinalética Informação Florestal
-  Instalação de Comedouros

ESCALA: 1:25 000

Sistema de Referência
ETRS89/PortugalTM06

Elaboração: Janeiro de 2026

Fonte(s): D-G Território (CAOP 2024)

ELABORADO POR:





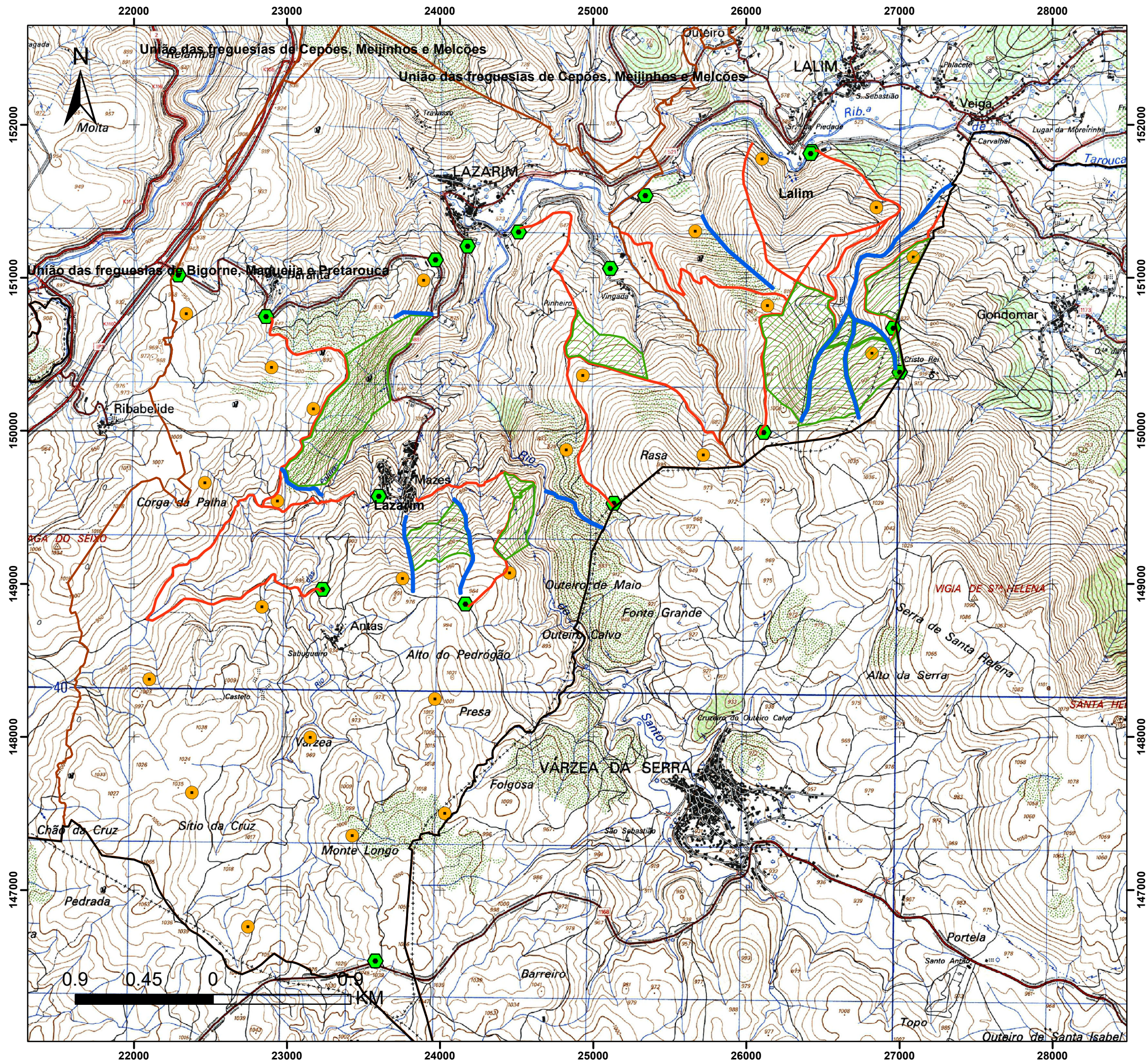

Source: Esri, Maxar, GeoEye, Earthstar Geographics, CNES/Airbus DS, USDA, USGS, AeroGRID, IGN, and the GIS User Community

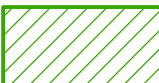

PLANTA DE LOCALIZAÇÃO DA ÁREA DE INTERVENÇÃO PARA ESTABILIZAÇÃO DE EMERGÊNCIA PÓS-INCÊNDIO NO CONCELHO DE LAMEGO

LIMITES ADMINISTRATIVOS

-  Concelho de Lamego
-  Limite de Freguesias
-  Instalação de Barreiras
-  Regularização Linhas de Água
-  Regularização da RVF
-  Sinalética Informação Florestal
-  Instalação de Comedouros

ESCALA: 1:25 000

Sistema de Referência ETRS89/PortugalTM06

Elaboração: Janeiro de 2026

Fonte(s): D-G Território (CAOP 2024)

ELABORADO POR:

